



การไฟฟ้าส่วนภูมิภาค
PROVINCIAL ELECTRICITY AUTHORITY

เลขที่ ก.๓ กพส.(ปบ) ๓๐๖๕ /๐๕๖๖
ชื่อผู้รับ นายพันน์นที พิชราสุวรรณชัย
ชื่อผู้ส่ง นายพันท์ศักดิ์ กล่อมดี

วันที่ ๑๙ พฤศจิกายน ๒๕๖๖
ตำแหน่ง อ.ก.ปบ.(ก.๓)
ตำแหน่ง รจก.(ท) ปฏิบัติงานแทน ผจก.กฟอ.กำแพงแสน

ด้วยการไฟฟ้า อ.กำแพงแสน จะขอตัดไฟเพื่อปฏิบัติงาน ปรับปรุงระบบจำหน่าย ฟีดเดอร์ ๔ สถานีไฟฟ้า ท่ามะกา ๒ ตามแผนผัง
สังเขปแนบ จำนวน ๑ แผ่น ดังนี้

ที่	ฟีดเดอร์	วัน/เดือน/ปี	ตั้งแต่เวลา	ถึงเวลา	ลักษณะงานที่ปฏิบัติ/บริเวณ	จาก	ถึง	ผู้ควบคุมงาน
๑	TMU04	18 พ.ย. 66	08.30 น.	16.30 น.	ปักเสา 12.20 ม. พร้อมประกอบหัวเสา	SF6 ชั่วคราว หลังวัดทอง กระทุ่ม	DIS ชั่วคราว สะพานคู่	นายขวัญเมือง ศรีจันทร์อินทร์ พงษ.7 ผกย. กคค.ก3..
๒								
๓								

พื้นที่ที่มีผู้ใช้ไฟได้รับผลกระทบ(ไฟดับ) ๑.หนองกระทุ่ม ๒.ทุ่งลูกนก

ผู้ประสานงานการดับไฟ ชื่อ นายศักดิ์รินทร์ จิตติชานนท์ ตำแหน่ง ข.ผ.ปบ. โทร ๐๘๑-๙๕๒๙๙๙๖

พื้นที่ ที่ขอตัดไฟปฏิบัติงานมีสายเคเบิลใยแก้วนำแสงของ กฟผ. (หากมีโอกาสชำรุด ผศส.กรส.(ก.๓) จะไปตรวจสอบก่อนปฏิบัติงาน

๑. มีสายเคเบิลใยแก้วนำแสง ๑.๑ มีโอกาสชำรุด ๑.๒ ไม่มีโอกาสชำรุด
๒. ไม่มีสายเคเบิลใยแก้วนำแสง

(นายพันท์ศักดิ์ กล่อมดี)
(รจก.(ท)ปฏิบัติงานแทน)
ตำแหน่ง ผจก.กฟอ.กำแพงแสน

สำหรับแผนกควบคุมการจ่ายไฟ (ผคฟ.)
เรียน อ.ก.ปบ.(ก.๓)

๑๙ พ.ย. ๒๕๖๖

ผคฟ. พิจารณาแล้วเห็นควร

อนุมัติให้ดับไฟตามคำขอข้อ 1 ฟีดเดอร์ TMU 4 จาก SF6 ต. หนองกระทุ่ม ถึง DIS ต. สะพานคู่
ในวันที่ ๑๘ พ.ย. ๖๖ ตั้งแต่เวลา ๘.๓๐ น. ถึง 16.๓๐ น. ตามใบสั่งทำสวิชชิงเลขที่ 1660/2566

อนุมัติให้ดับไฟตามคำขอข้อ ฟีดเดอร์ จาก ถึง
ในวันที่ ตั้งแต่เวลา น. ถึง น. ตามใบสั่งทำสวิชชิงเลขที่

พนักงานศูนย์ นาย อดิศักดิ์ ใจสะอาด ประสานงานการขอตัดไฟกับ นายศักดิ์รินทร์ จิตติชานนท์

(นายอดิศักดิ์ ใจสะอาด)
อ.ก. 5 กกน. บ.ก.ก.

สำหรับผู้อนุมัติ

ที่ ก.๓ กปบ.(คฟ.)

เรียน ผจก. กฟอ. กพร.

อ.ก.บข.(ก.๓) อ.ก.ว.ว.(ก.๓)

อนุมัติ และแจ้ง จป. เพื่อตรวจสอบความปลอดภัย

พร้อมทั้งลงข้อมูลแจ้งแผนดับไฟลงใน www.pea.co.th

ขั้นตอนการสวิชชิง 2 แผ่น
แผนผังแนบ 1 แผ่น

ผจก. (สถานี)

เพื่อทราบ และจัดพนักงานเข้าปฏิบัติงานร่วมกับศูนย์ นครปฐม
ตั้งแต่เวลา - น. เป็นต้นไป จนกว่างานจะแล้วเสร็จ

(นายเลอพงศ์ แก่นจันทร์)
ร.ก.ปบ.(ก3) ปฏิบัติงานแทน อ.ก.ปบ.(ก3)

หน้าที 1 จาก 2
ใบสั่งทำสวิตชิง

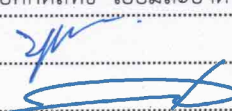
1. สถานที่ทำงาน	บริเวณหลังวัดหนองกระทุ่ม					
2. กำหนดวันที่ทำงาน	18 พ.ย. 66	ระหว่าง	08.30 น.	ถึง	16.30	น.
3. ผู้ขอทำงาน	กพอ.กพส.	งานที่ท่า	ปรับปรุงระบบจำหน่าย	ตามใบขอปฏิบัติงาน	1660/2566	
4. เตรียมการสวิตชิงโดย	นายศักดิ์สิทธิ์ เอี่ยมสะอาด			วันที่	10 พฤศจิกายน 2566	
5. ตรวจสอบสวิตชิงโดย				วันที่	10 พฤศจิกายน 2566	
6. อนุมัติสวิตชิงโดย				วันที่	10 พฤศจิกายน 2566	
7. สั่งทำสวิตชิงโดย	1. นายศุภสวัสดิ์, นายอนุสรณ์, นายธนิต, นายวรรณพงษ์, นายมนโชน 2. นายพิรภัทร, นายขุนทอง, นายศักดิ์สิทธิ์, นายพนิต 3. นายนครินทร์, นายณัฐกาญจน์, นายสุธี, นายสามารถ					(กะ1 00.00 น. - 08.00 น.) (กะ2 08.00 น. - 16.00 น.) (กะ3 16.00 น. - 24.00 น.)

ที่	รหัสอุปกรณ์	สภาพอุปกรณ์ ปกติก่อน ดำเนินการ	ดำเนินการ	เวลา	ผู้ดำเนินการ	ผู้สั่งการ	หมายเหตุ
1	ตรวจสอบอุปกรณ์ป้องกันและตัดตอน ก่อนทำการสวิตชิง						
2	TMU05R-01	Normal	Nonreclosing, ALT		กพส.		R หนองกระทุ่ม
3	TMU05R-02	Normal	Nonreclosing, ALT		กพส.	SCADA	R หนองจิก
4	ย้ายโหลด TMU04 บางส่วน (R หนองกระทุ่ม) ไปจ่ายไฟจาก TMU04 (R หนองจิก)						
5	TMU04S-15	ปลด	ล๊ับ		กพส.		DIS บ้านทุ่งกระถิน
6	SF6 ชค. TMU04	ล๊ับ	ปลด, ล็อคคาน		กพส.		SF6 หลังวัดหนองกระทุ่ม
7	เมื่อพร้อมดับไฟปฏิบัติงานเวลา 08.30 น.						
8	DIS ชค. TMU04	ล๊ับ	ปลด(ใช้โหลดบัสเตอร์)		กพส.		DIS สะพานคู่
9	แจ้งสถานะพื้นที่ไฟดับให้ผู้ควบคุมงานรับทราบ						
10	แจ้งผู้ควบคุมงาน Test ไฟ Short Ground จุด G1						
11	แจ้งผู้ควบคุมงาน Test ไฟ Short Ground จุด G2						
12	แจ้งผู้ควบคุมงานลงรายละเอียด และความปลอดภัยในการปฏิบัติงานใน We Safe						
14	TMU05R-01	Nonreclosing, ALT	Normal		กพส.		R หนองกระทุ่ม
15	TMU05R-02	Nonreclosing	Normal		กพส.	SCADA	R หนองจิก
16	เมื่อผู้ควบคุมงานแจ้งลงรายละเอียด และความปลอดภัยในการปฏิบัติงานใน We Safe เสร็จเรียบร้อย						
17	แจ้งผู้ควบคุมงานให้ชุดทำงานปฏิบัติงานได้						
สิ้นสุด Switching ช่วงเช้า							
18	เมื่อผู้ควบคุมงานแจ้งชุดทำงานปฏิบัติงานแล้วเสร็จ						
19	แจ้งผู้ควบคุมงาน ปลด Short Ground จุด G1						
20	แจ้งผู้ควบคุมงาน ปลด Short Ground จุด G2						
21	TMU05R-01	Normal	Nonreclosing, ALT		กพส.		R หนองกระทุ่ม
22	TMU05R-02	Normal	Nonreclosing, ALT		กพส.	SCADA	R หนองจิก
23	เมื่อพร้อมจ่ายไฟ						
24	DIS ชค. TMU04	ปลด	ล๊ับ		กพส.		DIS สะพานคู่
25	ย้ายโหลด TMU04 บางส่วน (R หนองกระทุ่ม) กลับจาก TMU04 (R หนองจิก)						
26	SF6 ชค. TMU04	ปลด, ล็อคคาน	ล๊ับ		กพส.		SF6 หลังวัดหนองกระทุ่ม

ที่	รหัสอุปกรณ์	สภาพอุปกรณ์ ปกติก่อน ดำเนินการ	ดำเนินการ	เวลา	ผู้ดำเนินการ	ผู้สั่งการ	หมายเหตุ
27	TMU04S-15	สับ	ปลด(ใช้โหลดบัสเตอร์)		กพส.		DIS บ้านทุ่งกระถิน
28	TMU05R-01	Nonreclosing, ALT	Normal		กพส.		R หนองกระทุ่ม
29	TMU05R-02	Nonreclosing, ALT	Normal		กพส.	SCADA	R หนองจิก
<u>สิ้นสุด Switching ทั้งหมด</u>							

สถานการณจ่ายไฟตอมปฏิบัติงาน

18 พฤศจิกายน 2566

- จุดที่ปฏิบัติงาน
- พื้นที่ดับไฟ
- จุด Shot Ground

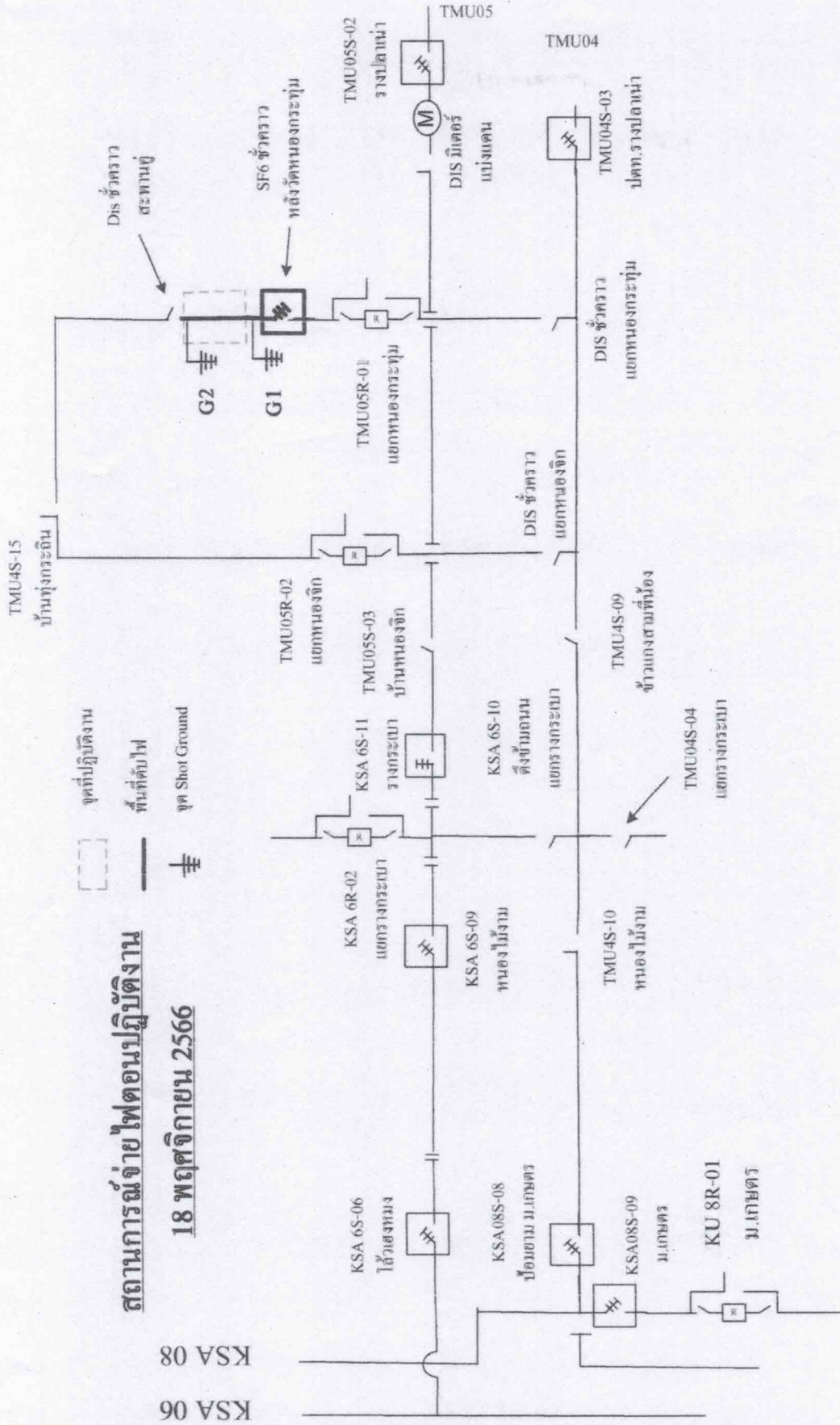

ไปก้าแพงแสน

ไปพนมทวน